Es ist ein Ros Entsprungen
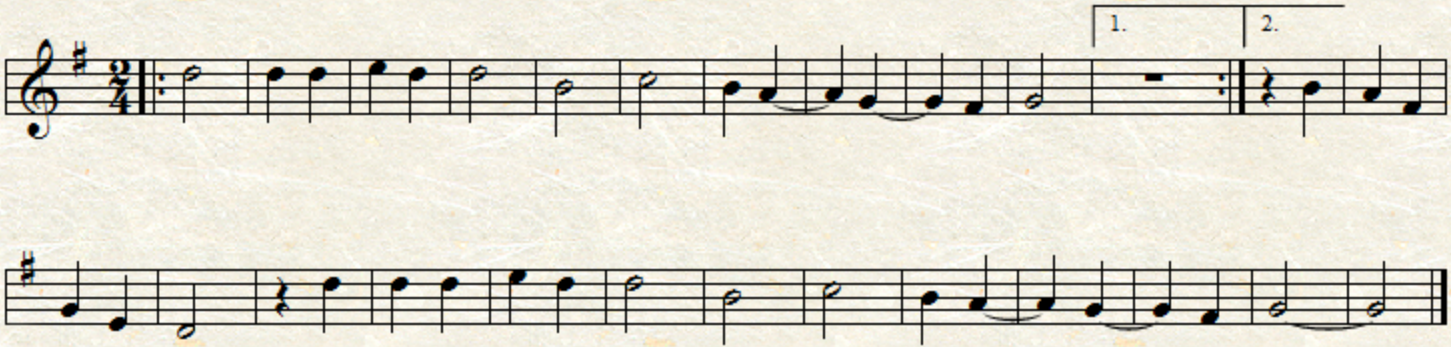
Anon. German